

Funkcjonowanie Domu Pomocy Społecznej w Bobrku



DPS BOBREK



Kwiecień 2021 r.

BOBREK: prawie 140 lat działalności opiekuńczej, w tym ponad 60 lat opieki nad niepełnosprawnymi



Historia Domu rozpoczyna się w 1882 r., symbolicznym niemal zdarzeniem, znalezieniem porzuconego niemowlęcia w tzw. lasku Chmielnickim nieopodal kościoła parafialnego w Bobrku.

Dziecko trafia do dworu księżąt Ogińskich

Dwa lata później Księżna Maria z Potulickich Ogińska wraz z mężem Bogdanem Ogińskim utworzyła ochronkę dla sierot w swoich dobrach przy dworze w Bobrku.



Książę Bogdan Ogiński



*Księżna Maria Ogińska
z Potulickich*

Instytucjonalną formę ochronka przybrała w 1909 r. wraz z ustanowieniem przez Księżną Ogińską Zapisu Fundacyjnego

„Pragnąc rozwinąć i utrwalić owe skromne zabiegi moje, a zarazem rzucić podwaliny pod organizację, któraby prawnie i materialnie samodzielny byt posiadała – postanowiłam przekształcić moje prywatne dzieło w publiczny zakład dobroczynny i w ten sposób uczcić najgodniej sześćdziesięcioletni jubileusz rządów największego filantropa Najmiłościwiej nam panującego cesarza i króla Franciszka Józefa I”

(Statut fundacyjny)



W roku 1913 księżna Maria postanowiła przekazać opiekę nad Zakładem dla sierot Siostrom Miłosierdzia św. Wincentego a Paulo.

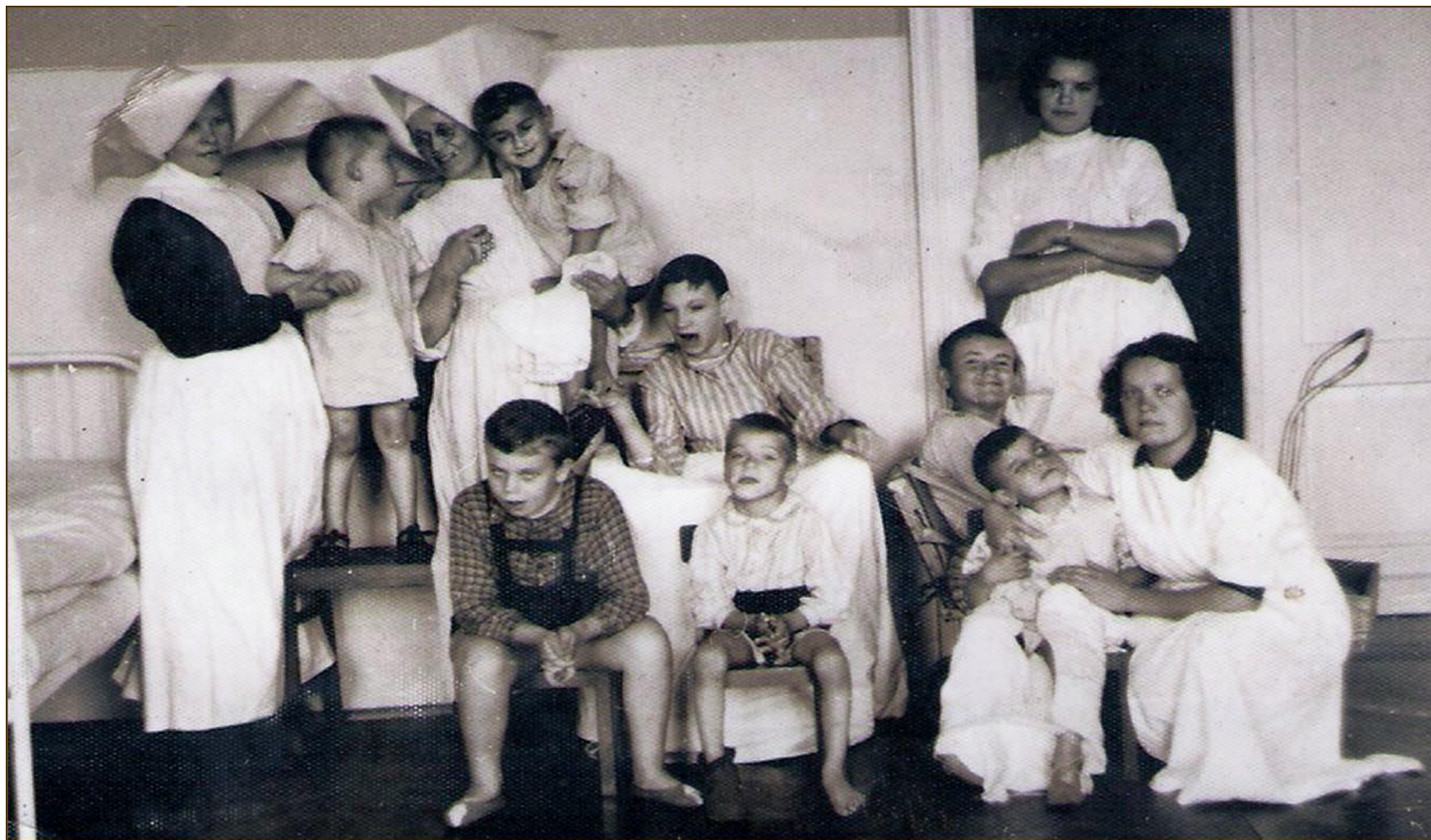

Historia DPS w Bobrku



Jako „Fundacja Jubileuszowa im. Marii z hr. Potulickich i Bogdana Ogińskich pod wezwaniem Dzieciątka Jezus w Bobrku” zakład funkcjonował do 1950, czyli do momentu, w którym decyzją ówczesnych władz państwowych zakład przemianowano na Państwowy Dom Dziecka.

W lipcu 1955 roku Państwowy Dom Dziecka został zlikwidowany.

10 maja 1960 r. powstaje Zakład Specjalny dla Dzieci Głęboko Niedorozwiniętych Umysłowo „Caritas”, od tego momentu datuje się początek działalności obecnego DPS w Bobrku

Staraniem Księcia Kardynała Adama Sapiehy oraz S. Łucji Wiśniewskiej - przełożonej Sióstr- w 1960 r. Ministerstwo Opieki Społecznej w Warszawie zwraca budynki celem przeznaczenia ich dla dzieci z upośledzeniem umysłowym i wyraża zgodę, aby Zakład prowadzony był przez wojewódzki oddział „Caritas”.

W 1991 Zrzeszenie Katolików przekazuje majątek Zakładu Skarbowi Państwa, następnie Dyrektor Wojewódzkiego Zespołu Pomocy Społecznej Bielsko-Biała zarządza o powołaniu Państwowego DPS w Bobrku.

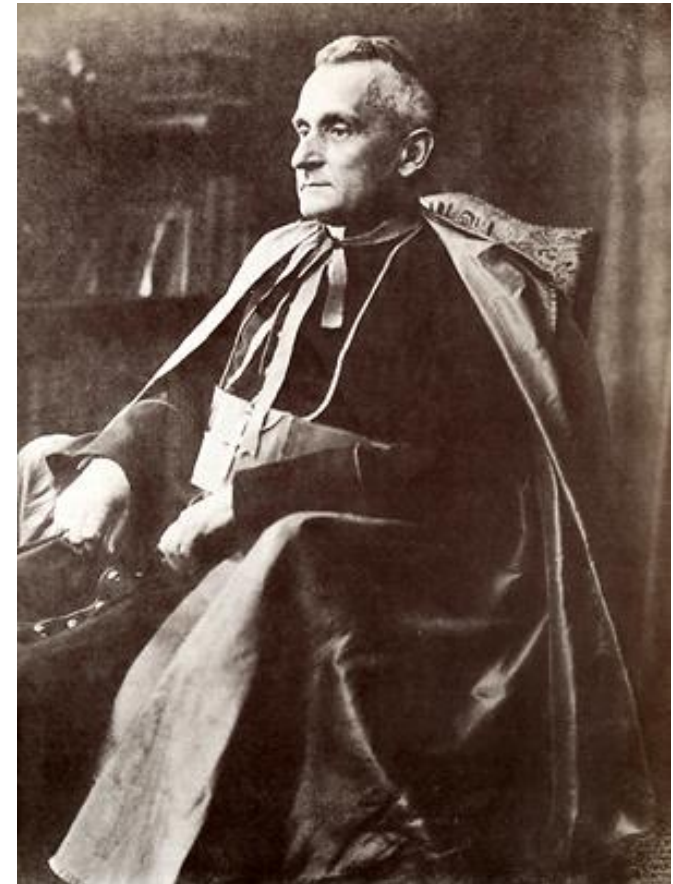

Po reformie administracyjnej,
W 1999 r. WZPS przekazuje
DPS w Bobrku Powiatowi
Oświęcimskiemu



Powiat Oświęcimski

Domy pomocy społecznej (DPS)

Domy pomocy społecznej –

placówki przeznaczonych dla osób, które z powodu wieku, choroby lub niepełnosprawności wymagają całodobowej opieki i nie mogą samodzielnie funkcjonować w życiu codziennym



Rodzaje domów pomocy społecznej

W Polsce funkcjonuje 7 typów domów pomocy społecznej:



- Dla osób w podeszłym wieku
- Dla osób przewlekle somatycznie chorych
- Dla osób przewlekle psychicznie chorych
- **Dla dorosłych niepełnosprawnych intelektualnie**
- Dla dzieci i młodzieży niepełnosprawnych intelektualnie
- Dla osób niepełnosprawnych fizycznie
- Dla osób uzależnionych od alkoholu

Indywidualizacja potrzeb mieszkańca DPS



POTRZEBY = USŁUGI



DPS w Bobrku świadczy usługi bytowe, opiekuńcze, na poziomie obowiązującego standardu, w zakresie i formach wynikających z indywidualnych potrzeb mieszkańców

Zespoły terapeutyczno – opiekuńcze



W DPS powołane są zespoły terapeutyczno – opiekuńcze, które są odpowiedzialne za określenie potrzeb mieszkańców, dobór usług oraz opracowanie i realizację tzw. indywidualnych planów wsparcia

Etapy pracy ZTO

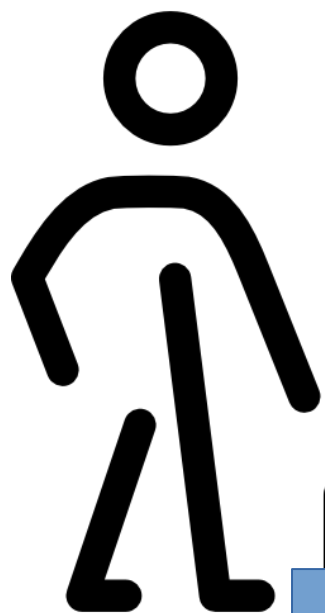

5. Ocena realizacji indywidualnego planu wsparcia

4. Realizacja indywidualnego planu wsparcia

3. Opracowanie indywidualnego planu wsparcia mieszkańca

2. Określenie zakresu usług realizowanych na rzecz mieszkańca

1. Określenie indywidualnych potrzeb mieszkańca - diagnoza

INDYWIDUALNY PLAN WSPARCIA

OKREŚLENIE KONKRETYCH DZIAŁAŃ

DZIAŁANIE



**Osoba
odpowiedzialna**

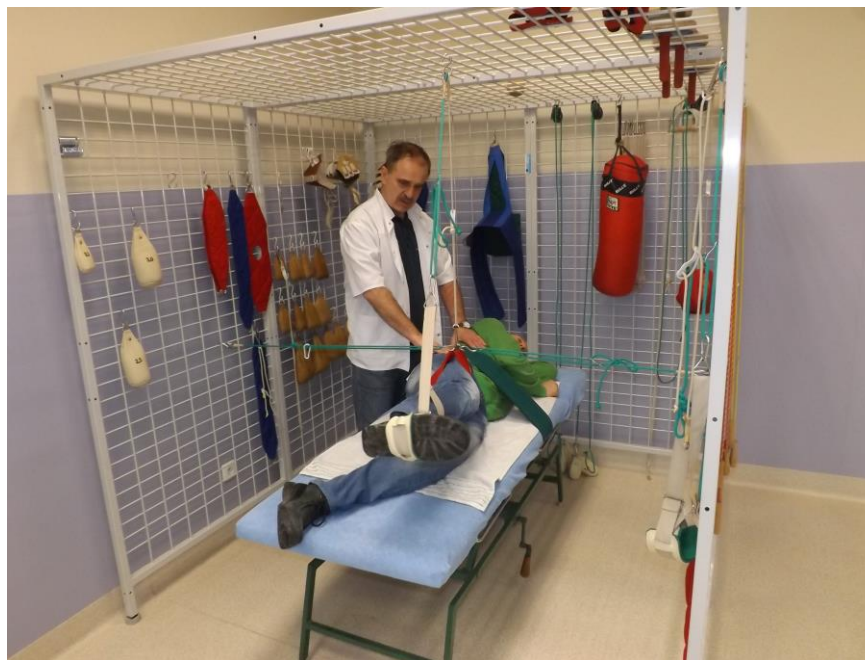

CEL



**Czas realizacji
(termin)**

Miarą sukcesu w osiągnięciu zaplanowanego celu jest określenie realnych, adekwatnych działań oraz wyznaczenie osoby/osób odpowiedzialnych za ich realizację, jak również zamierzonego terminu realizacji

IPW – WYZNACZANIE CELÓW

Cel terapeutyczny:

Nabywanie umiejętności
samodzielnego jedzenia
przez Pana
Jana Kowalskiego

Osoba odpowiedzialna:

Pani Anna Nowak
(opiekunka)

Termin realizacji:

6 miesięcy



IPW

OCENA REALIZACJI CELU

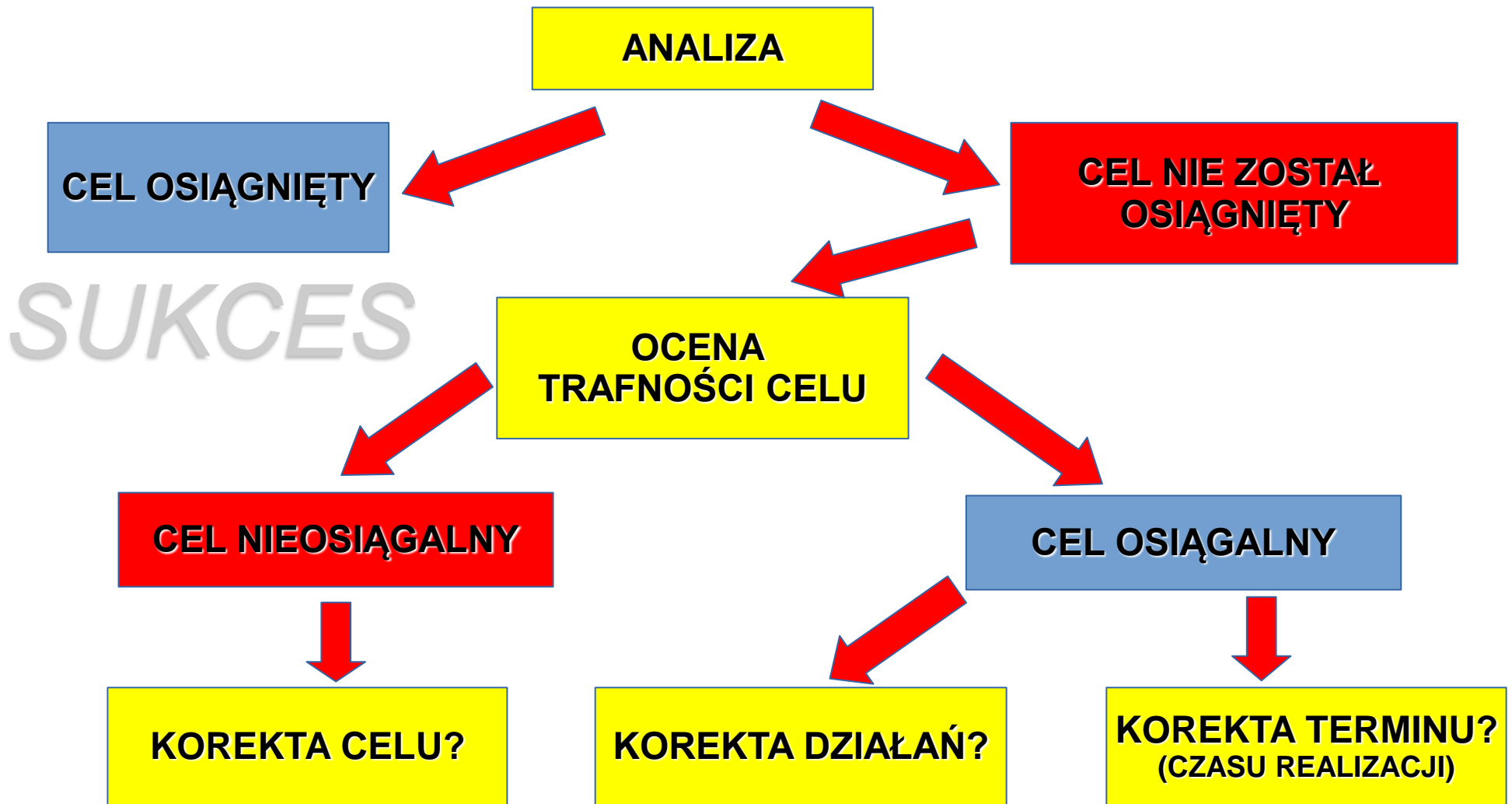

Katalog usług świadczonych przez DPS w Bobrku

Usługi bytowe:

- miejsce zamieszkania,
- wyżywienie,
- odzież i obuwie,
- utrzymanie czystości.

Usługi opiekuńcze:

- pomoc w podstawowych czynnościach życiowych,
- pielęgnacja,
- pomoc w załatwianiu spraw osobistych.

Usługi wspomagające:

- terapia zajęciowa,
- podnoszenie sprawności, aktywizowanie,
- zaspakajanie potrzeb religijnych i kulturalnych,
- rozwój samorządności mieszkańców,
- utrzymywanie i rozwijanie kontaktów z rodziną i środowiskiem,
- działania w kierunku usamodzielnienia,
- pomoc w umożliwieniu podjęcia pracy
- bezpieczne przechowywanie środków pieniężnych i przedmiotów wartościowych,
- zapewnienie przestrzegania praw mieszkańców oraz dostęp do informacji o tych prawach,
- sprawne załatwianie skarg i wniosków.

USŁUGI BYTOWE świadczone przez DPS w Bobrku



Zapewnienie miejsca zamieszkania

Wyżywienie

Odzież i obuwie

Utrzymanie czystości



Usługi bytowe – miejsce zamieszkania



DPS w Bobku przeznaczony jest dla 203 mieszkańców.
Dysponuje pokojami -1-os, 2-os. i 3-os oraz kilkoma 4-os. (dla osób leżących)

Pomieszczenia mieszkalne przed tzw. standaryzacją



Standaryzacja DPS w Bobku ruszyła pełną parą w 2004 r.

- wybudowano nowy budynek mieszkalny
- następnie przebudowana została kuchnia z jadalną i wszystkie kolejno oddziały opiekuńcze

Standard usług – warunki sanitarne



1 toaleta na max. 4 osoby



1 łazienka na max. 6 osób



Toalety i łazienki
dostosowane dla osób
niepełnosprawnych

Na każdej kondygnacji z pokojami mieszkalnymi
łazienka do kąpieli osób leżących

Standard usług w DPS - wyżywienie

DPS w Bobrku zapewnia:

4 i 5 posiłków dziennie
oraz posiłki dietetyczne ze wskazań lekarza

Dostępność podstawowych produktów
spożywczych i napojów przez całą dobę
(24h)

Możliwość spożywania posiłków w pokoju
mieszkalnym



USŁUGI OPIEKUŃCZE świadczone przez DPS w Bobrku



**Pomoc w podst.
czynnościach życiowych**

**Pomoc w załatwianiu
spraw osobistych**

Pielęgnacja



IPW - OKREŚLENIE KONKRETNYCH DZIAŁAŃ

REHABILITACJA I AKTYWIZACJA



Rehabilitacja społeczna

- Trening umiejętności społecznych
- Trening umiejętności interpersonalnych
- Trening dot. spędzania czasu wolnego
- itp.

Rehabilitacja psychologiczna

- Psychoterapia
- Poradnictwo psychologiczne
- Treningi dot. sytuacji trudnych

Rehabilitacja zawodowa

- Terapia zajęciowa
- Aktywizacja zawodowa
- Praca w warunkach chronionych

Rehabilitacja lecznicza

- Fizjoterapia
- Usprawnianie ruchowe
- Sport i rekreacja

DPS organizuje terapię zajęciową i zajęcia usprawniające mieszkańców (rehabilitacja, sport, aktywność ruchowa)

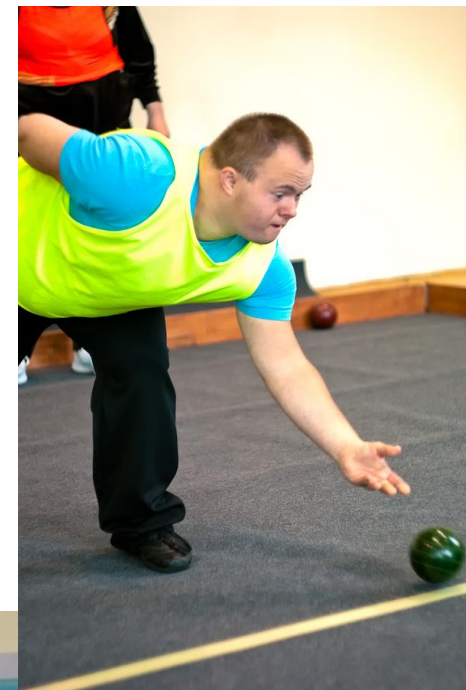

DPS umożliwia udział w imprezach kulturalnych i turystycznych, aktywizuje mieszkańców i organizuje im „czas wolny“

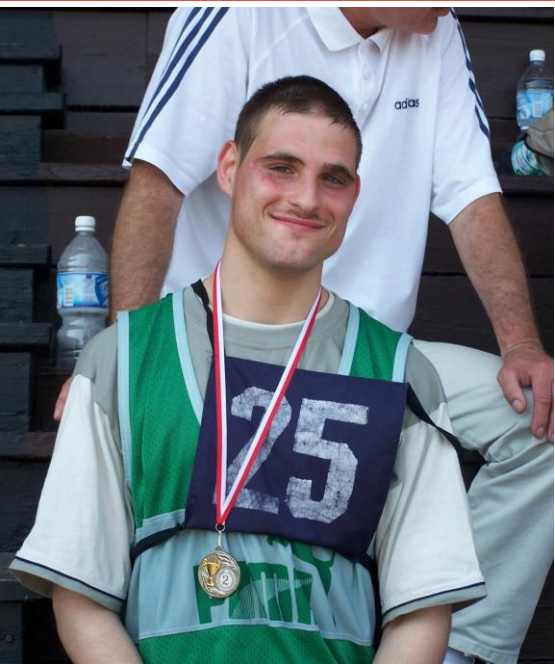

Funkcjonowanie DPS w Bobrku w czasie pandemii

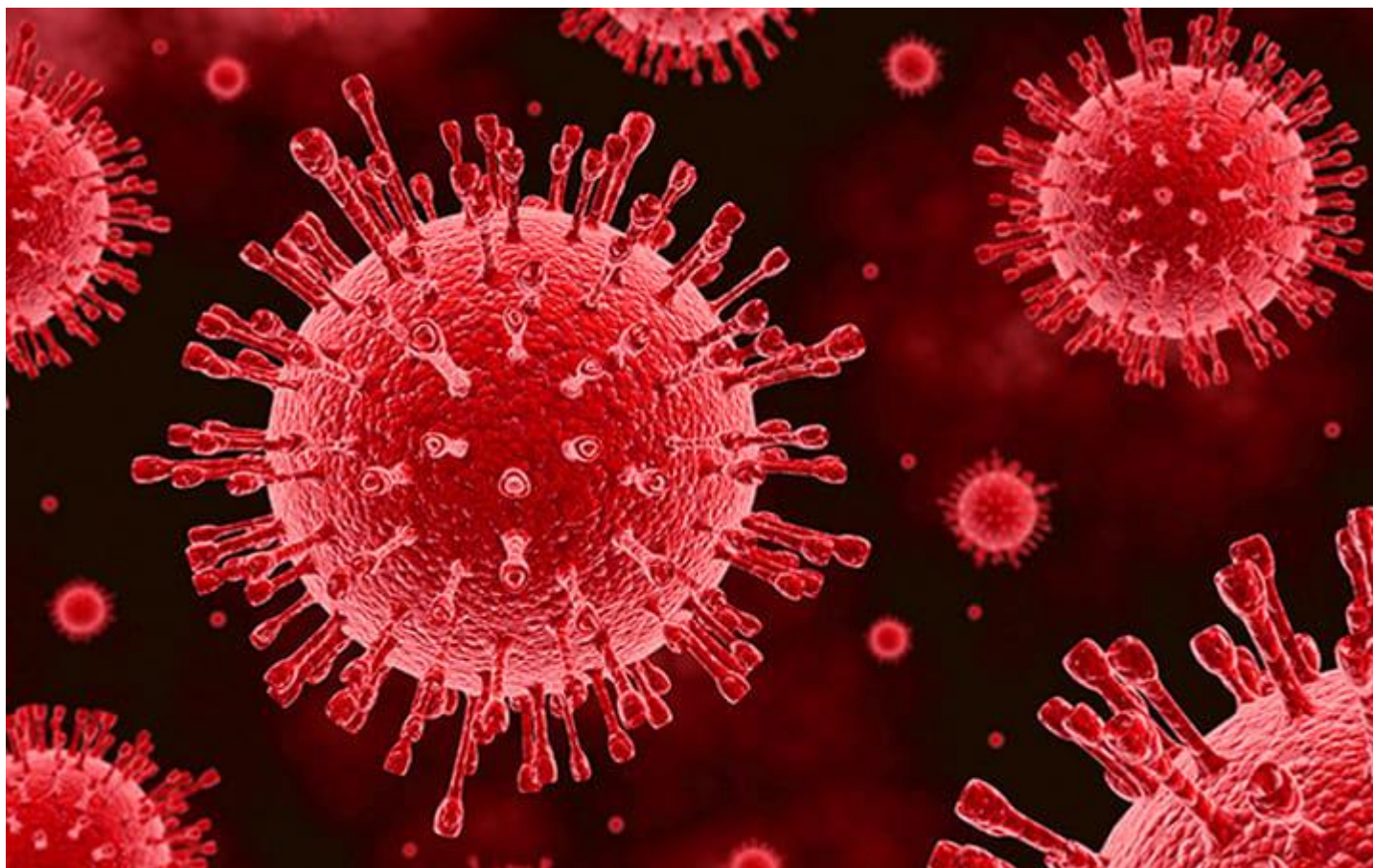

COVID-19 w DPS

ZALECENIA/REKOMENDACJE

odwiedziny i wyjścia mieszkańców

W związku z zaleceniami służb (Wojewoda, służby sanitarne) od marca do lipca 2020 r. decyzją dyrektora wstrzymana została możliwość samodzielnych wyjść i wyjazdów mieszkańców oraz odwiedzin mieszkańców przez rodziny i bliskich





Procedura
dotycząca zasad samodzielnego wyjść i wyjazdów mieszkańców
poza teren Domu Pomocy Społecznej w Bobrku,
organizacji odwiedzin u mieszkańców
oraz zapewnienia opieki pielęgniarstwa w związku
z zagrożeniem rozprzestrzeniania się wirusa SARS-CoV-2

W 8 lipca 2020 r. dyrektor wprowadził tzw. „procedurę luzującą” Procedura została uzgodniona z PPIS i zatwierdzona przez Starostę Oświęcimskiego

Dopuszczenie samodzielnego opuszczania terenu DPS pod warunkiem:

- wypisania się w rejestrze (powód i cel wyjścia, sposób podróżowania, przybliżony czas powrotu)
- Zobowiązania się mieszkańca do przestrzegania wzmożonego reżimu sanitarnego (maseczki ochronne, płyny do dezynfekcji)
- Mieszkaniec potwierdzi pisemnie, że zapoznał się z procedurą i zobowiązuje się do jej przestrzegania
- Opiekun może nie wyrazić zgody na wyjście mieszkańca, jeżeli istnieje podejrzenie, że podaje nieprawdziwe informacje, albo udaje się w miejsce o szczególnym zagrożeniu zakażeniem SARS Co-V-2
- Istnieje możliwość wyjazdów kilkudniowych do rodzin i bliskich, pod warunkiem wykonania przed powrotem testu PCR-RT na koszt własny.

Sporządził:

DYREKTOR
Domu Pomocy Społecznej
w Bobrku
mgr Mariusz Sajdak

Uzgodnił:

Państwowy Powiatowy
inspektor Sanitarny w Oświęcimiu
lek. med. Andrzej Stasiuk

Zatwierdził:

Starosta
Marcin Niedziela

Bobrek, lipiec 2020 r.

ŁAGODZENIE PROCEDUR

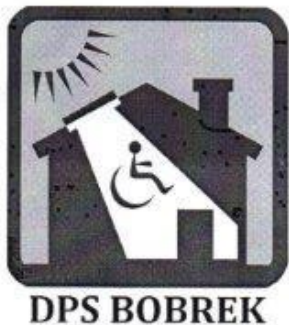

ŁAGODZENIE PROCEDUR Odwiedziny

Dopuszczenie możliwości odwiedzin mieszkańca DPS przez członków rodziny i bliskich pod warunkiem:

Procedura
dotycząca zasad samodzielnych wyjść i wyjazdów mieszkańców
poza teren Domu Pomocy Społecznej w Bobrku,
organizacji odwiedzin u mieszkańców
oraz zapewnienia opieki pielęgniarstwa w związku
z zagrożeniem rozprzestrzeniania się wirusa SARS-CoV-2

- wcześniejszego umówienia terminu i godziny odwiedzin
- bezwzględnego zakazu wstępu osobom z objawami choroby (pomiar temp. ciała)
- odwiedzający dezynfekują dłonie, używają maseczek i rękawiczek ochronnych, zachowują dystans min. 2 m.
- osoby odwiedzające są wpisywane są w rejestr
- Odwiedziny w ogrodzie jeżeli pozwala na to pogoda, lub w specjalnie wyznaczonym pomieszczeniu
- Pozostawione przedmioty poddane są kwarantannie min. 24 h, jeżeli jest to możliwe dezynfekowane

Sporządził:

DYREKTOR
Domu Pomocy Społecznej
w Bobrku
mgr Marusz Sajak

Uzgodnił:

Państwowy Powiatowy
inspektor Sanitarny w Oświęcimiu
lek. med. Andrzej Stasiuk

Zatwierdził:

Starosta
Marcin Niedziela

Bobrek, lipiec 2020 r.

DZIAŁANIA PROFILAKTYCZNE

- Monitorowanie stanu zdrowia pracowników i mieszkańców
- Wykonywanie testów profilaktycznych
- Wprowadzenie reżimu sanitarnego
- Stosowanie środków ochrony
- Przeorganizowanie pracy i ograniczenie kontaktów mieszkańców i pracowników poszczególnych oddziałów
- Pozyskiwanie sponsorów zaopatrujących w środki ochrony indywidualnej
- Pozyskiwanie środków ze źródeł zewnętrznych (granty unijne)



COVID-19

GRANTY ZE ŚRODKÓW UE

1. Małopolska Tarcza Antykryzysowa – Pakiet Społeczny. Bezpieczny dom”

Działanie	Opis działania	Kwota grantu (zł)
Doposażenie personelu oraz mieszkańców w środki ochrony indywidualnej	Zakup: kombinezonów, masek z filtrem P3, ochraniaczy na buty, maseczek chirurgicz., rękawiczek, fartuchów ochronnych, środków do dezynfekcji, termometrów	164.516,87
Doposażenie w sprzęt i wyposażenie	Zakup: aparatów do dekontaminacji pomieszczeń, koncentratorów tlenu, nebulizatorów, dozowników do dezynfekcji, defibrylatora, ssaka elekt. mobilnego	120.358,69
Zapewnienie miejsc noclegowych w trakcie kwarantanny	Zakup 6 łóżek składanych z materacami dla personelu	2.561,94
	RAZEM:	<u>287.437,50</u> grant: 249.945,65 śr. własne (15%): 37.491,85

GRANTY ZE ŚRODKÓW UE

2. „Bezpieczny dom – wsparcie dla kadry małopolskich domów pomocy społecznej w związku z zagrożeniem COVID-19

I. NABÓR - Opis działania	Kwota grantu /zł/
Nagrody finansowe dla pracowników mających bezpośredni kontakt z mieszkańcami (110 pracowników)	359.860,00
Zatrudnienie dodatkowych pracowników (6 etatów)	111.600,00
Sfinansowanie kosztów wykonania testów PCR-RT dla pracowników	106.400,00
RAZEM	577.860,00

II. NABÓR – Opis działania	Kwota grantu /zł/
Nagrody finansowe dla pracowników mających bezpośredni kontakt z mieszkańcami (80 pracowników)	116.000,00

GRANTY ZE ŚRODKÓW UE

3. „Sami-Dzielni! Nowe standardy mieszkalnictwa wspomaganego dla osób z niepełnosprawnościami sprzężonymi”

Opis działania	Kwota grantu /zł/
Zakup sprzętu i akcesoriów umożliwiającego kontakt on-line mieszkańców/ personelu z otoczeniem/rodziną w celu polepszania sytuacji osób przebywających w jednej placówce całodobowej. /6 zestawów/	24.720,00

GRANTY ZE ŚRODKÓW UE

W okresie:
od 09.2020r. do 03.2021r.
DPS w Bobrku realizował 3
programy związane z
przeciwdziałaniem
COVID-19
finansowane ze środków UE.

Pozyskano łącznie:
968.525,65 zł



Zakażenia w DPS w Bobrku

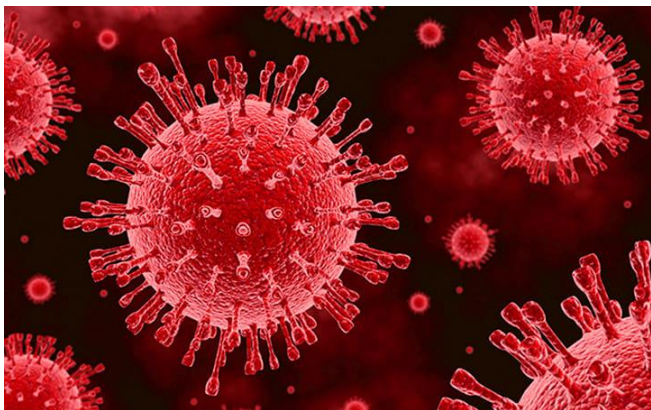

- 09.09.2020 r. profilaktycznie przetestowano 127 pracowników (w ramach projektu grantowego). Jeden wynik okazał się pozytywny.
- 17.09.2020 r. na zlecenie PPIS pobrano wymazy u 33 mieszkańców oddziału, na którym pracowała zakażona pracownicy – wszystkie wyniki ujemne.
- 02.10.2020 r. stwierdzono zakażenie u mieszkańca przyjętego do szpitala.
- W okresie 10 -11.2020 r. stwierdzono zakażenia u 71 mieszkańców; 5 zgonów z powodu COVID-19.
- Wśród personelu zakażenie przeszły 43 osoby.

NARODOWY PROGRAM SZCZEPIEŃ



Narodowy Program Szczepień

przeciw COVID - 19

W styczniu 2021 r. rozpoczęła się akcja szczepienia pracowników i mieszkańców DPS przeciw COVID-19.

Na 06.04.2021 r.:

- zgłosiło się do szczepienia 178 mieszkańców; 142 otrzymało I i II dawkę; 30 otrzymało I dawkę; 6 oczekuje na I dawkę;
- zgłosiło się do szczepienia 58 pracowników; 38 otrzymało I i II dawkę; 19 otrzymało I dawkę, 1 os. oczekuje.



SCHEMAT ORGANIZACYJNY DPS w BOBRKU

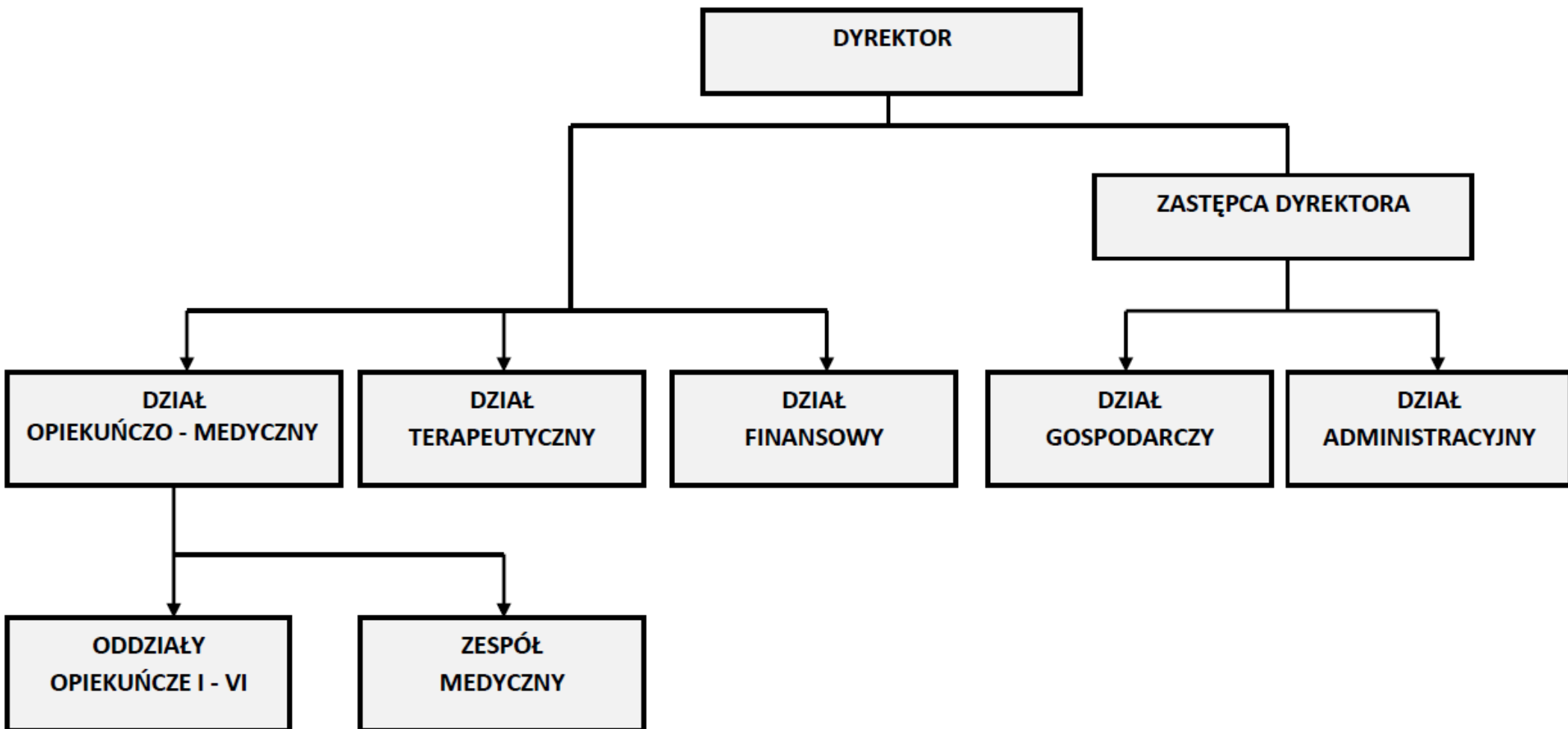

BUDŻET 2021 r. 11 466 449

Struktura wydatków

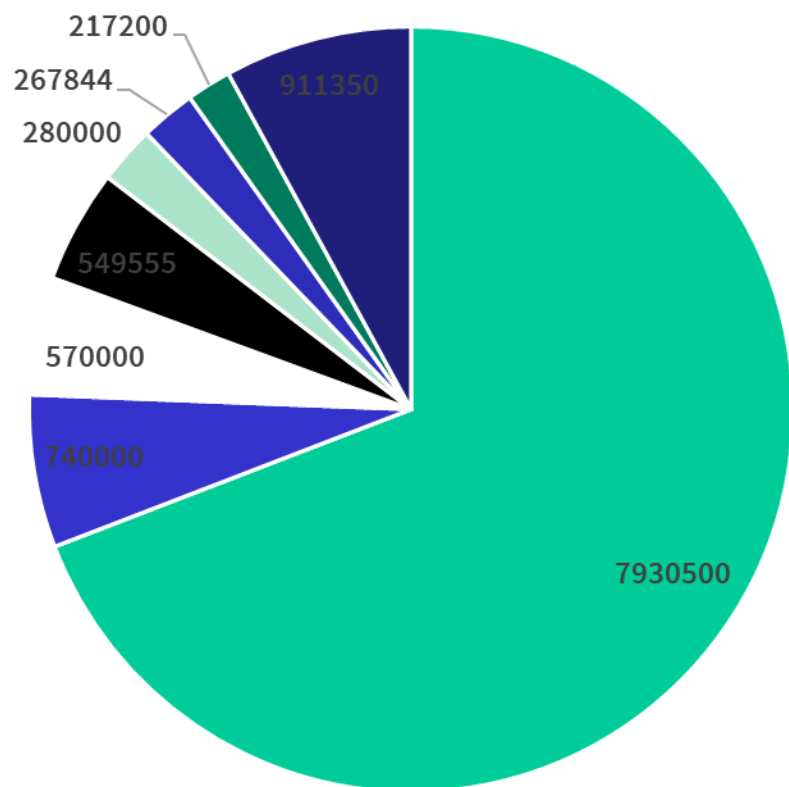

■ Wynagrodzenia	7 930 500 zł	(69%)
■ Zakup żywności	740 000 zł	(6,5%)
■ Media	570 000 zł	(5%)
■ Usługi pozostałe	549 555 zł	(4,8%)
■ Umowy-zlecenia	280 000 zł	(2,4%)
■ Odpis ZFŚS	267 844 zł	(2,3%)
■ Zakup materiałów i wyposażenia	217 200 zł	(1,9%)
■ Pozostałe wydatki	911 350 zł	(7,9%)

Funkcjonowanie Domu Pomocy Społecznej w Bobrku



DPS BOBREK

Dziękuję za uwagę 😊

Mariusz Sajak

