

Dom Pomocy Społecznej w Bobrku

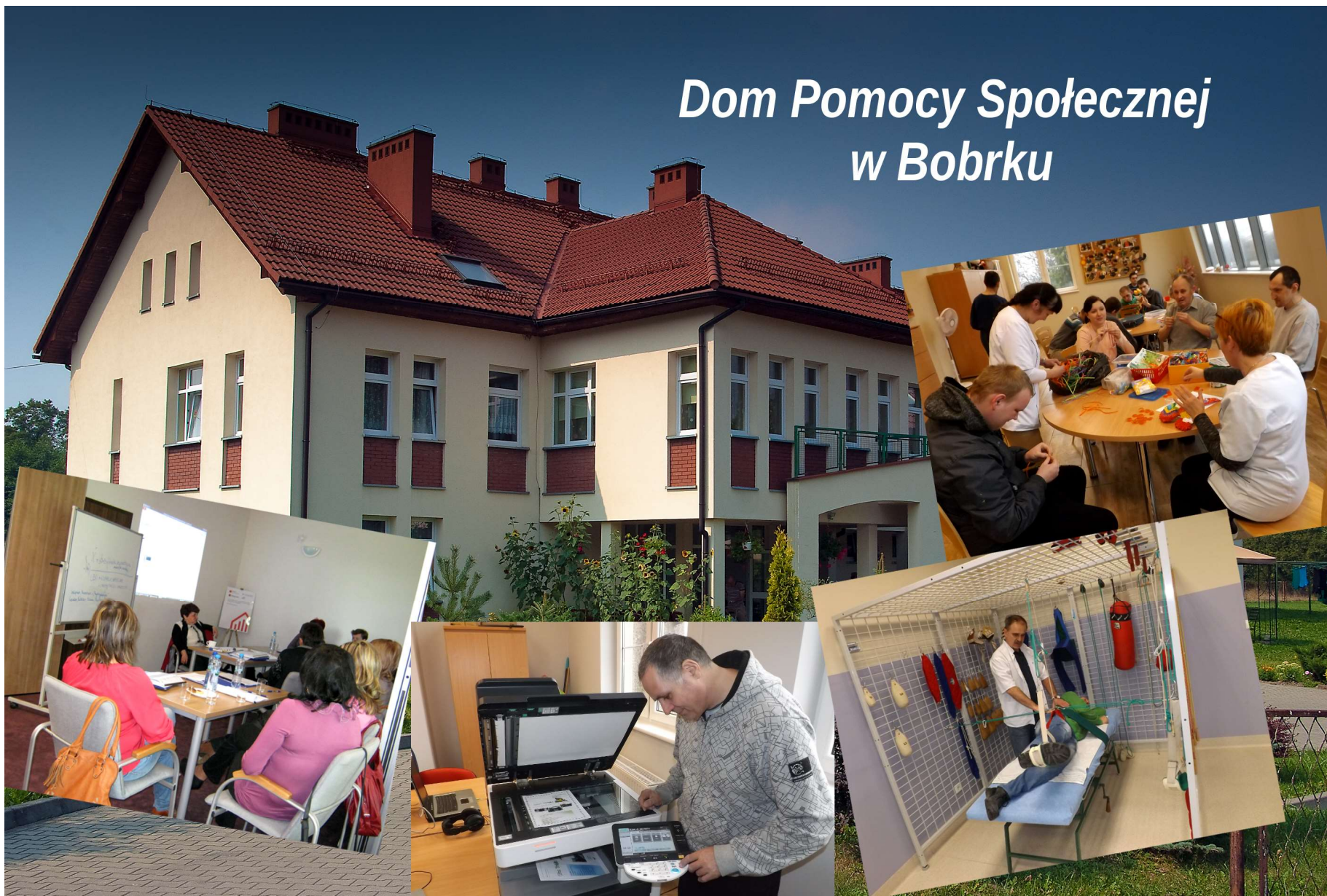

Informacja z działalności - październik 2019 r.

Historia DPS w Bobrku

- 1884 r. księżna Maria z Potulickich Ogińska otwiera ochronkę dla sierot przy bobreckim dworze (początkowo opiekę stanowią Siostry Służebniczki);
- 1900 księżna podpisuje umowę z Wydziałem Krajowym o przyjmowaniu do sierocińca galicyjskich sierot przebywających w austriackich przytułkach (do 1908 r. umieszczono 244 dzieci);

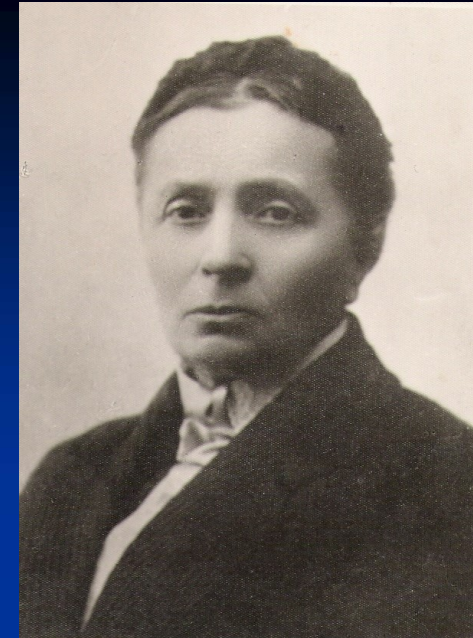

- 1909 r. księżna Ogińska ustanowiła zapis fundacyjny i oddała Fundacji budynki gospodarcze na cele prowadzenia sierocińca;
- 1913 r. opiekę nad Zakładem księżna przekazała Siostrą Miłosierdzia św Wincentego A Paulo (Siostry przybywają do Bobrka w 1918 r.);

Historia DPS w Bobrku

Fundacja Ogińskich działa do 1950 r.
kiedy decyzją władz utworzono Państwowy Dom
Dziecka. Placówkę zlikwidowano w 1955 r.

- 1960 r. dzięki staraniom S. Łucji Wiśniewskiej
i księcia kardynała Adama Sapiehy -
Ministerstwo Opieki Społecznej zwraca budynki
na działalność opiekuńczą
i otwiera **Zakład Specjalny dla Dzieci Głęboko
Niedorozwiniętych Umysłowo „Caritas”**.
Prowadzenie Domu powierzono Zrzeszeniu
Katolików Caritas.

-1991 r. następuje likwidacja Zrzeszenia Caritas,
a WZPS w Bielsku-Białej powołuje Państwowy DPS
W Bobrku

- 1999 r. po reformie administracyjnej WZPS
przekazuje DPS Powiatowi Oświęcimskiemu.

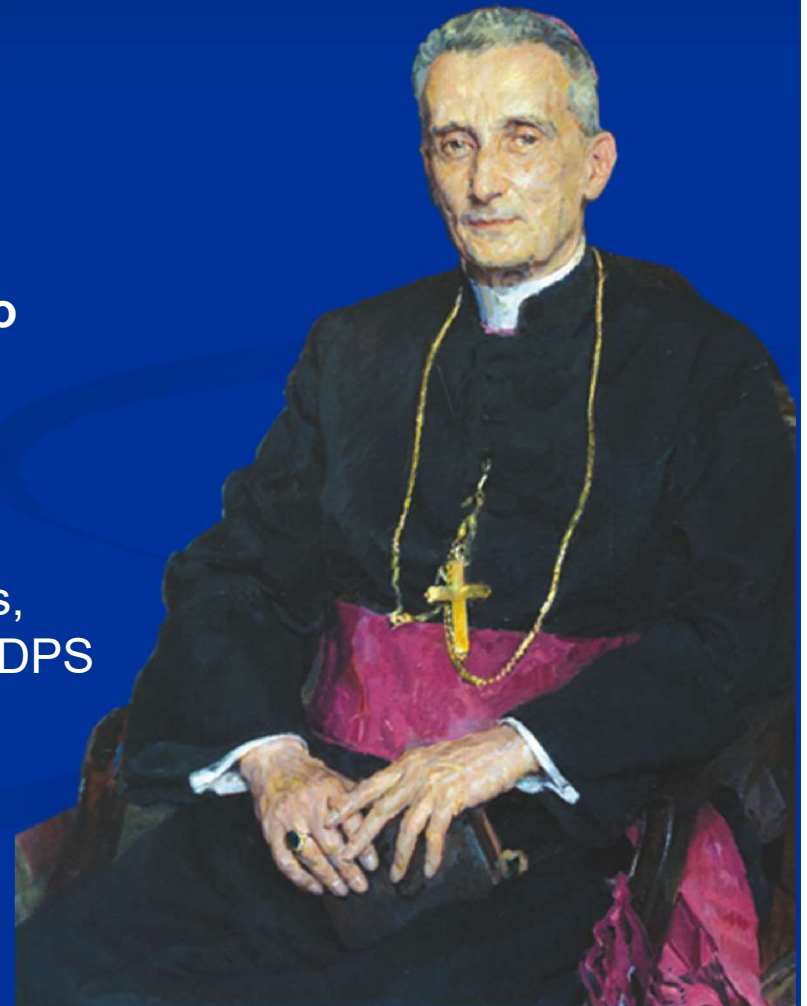

Rodzaje domów pomocy społecznej

Dla osób w podeszłym wieku

Dla osób przewlekle somatycznie chorych

Dla osób psychicznie chorych

Dla dorosłych niepełnosprawnych intelektualnie

Dla dzieci i młodzieży niepełnosprawnych intelekt.

Dla osób niepełnosprawnych fizycznie

Dla uzależnionych od alkoholu

Usługi świadczone przez DPS w Bobrku

Wsparcie osób wymagających całodobowej opieki z powodu wieku, choroby, lub niepełnosprawności, nie mogącej samodzielnie funkcjonować w codziennym życiu

usługi bytowe

usługi opiekuńcze

usługi wspomagające

usługi edukacyjne

Domy pomocy społecznej nie świadczą usług zdrowotnych, a jedynie umożliwiają i organizują mieszkańcom pomoc w korzystaniu ze świadczeń zdrowotnych.

Usługi w zakresie potrzeb bytowych



- miejsce zamieszkania
- wyżywienie
- odzież i obuwie
- utrzymanie czystości

Usługi opiekuńcze



- udzielanie pomocy w podstawowych czynnościach życiowych;
- pielęgnacja
- pomoc w załatwianiu spraw osobistych

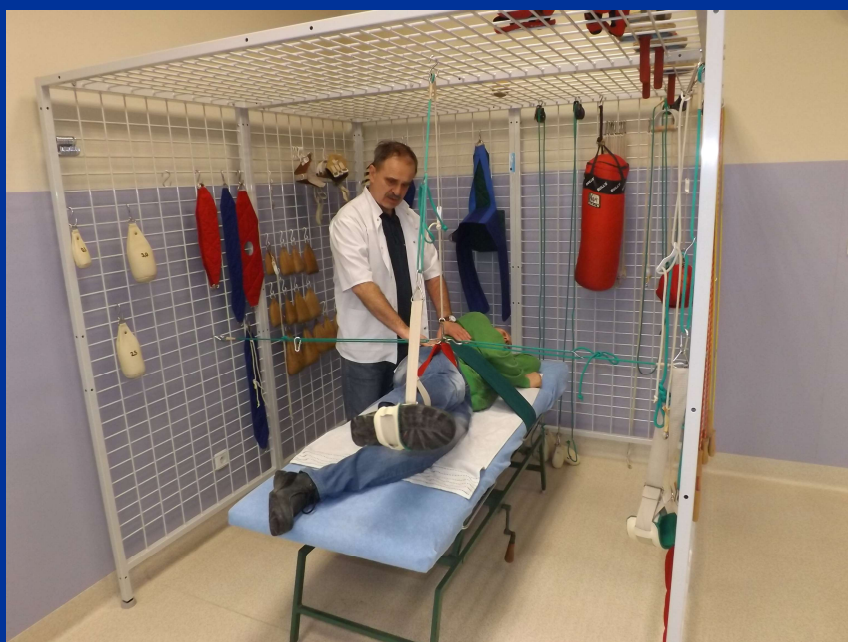

Usługi wspierające

- Terapia zajęciowa;
- Podnoszenie sprawności i aktywizowanie
- umożliwianie zaspakajania potrzeb religijnych i kulturowych.
- tworzenie warunków rozwoju samorządności mieszkańców;
- stymulowanie utrzymywania kontaktów z rodziną i społecznością lokalną;
- działania zmierzające do usamodzielnienia;
- bezpieczne przechowywanie środków pieniężnych i przedmiotów wartościowych;

Budynki mieszkalne DPS w Bobrku

Kompleks budynków głównych
(4 Oddz. 123 mieszkańców,
rehabilitacja, kuchnia z jadalnią,
kaplica)



Budynek C (50 osób)



Budynek przy ul. Dębowej (30 osób)

DPS w Bobrku – struktura mieszkańców

Liczba mieszkańców – 203 os.

Wiek:

18-39 lat – 60 os. (29%)

40-59 lat – 79 os. (39%)

60-64 lat – 28 os. (14%)

65–74 lat – 36 os. (18%)

Stopień niepełnosprawności:

Lekki i umiarkowany stopień niepełnosprawności – 15%

Znaczny stopień niepełnosprawności – 85%

W skali Bartel do 40 pkt – 83 os. (40%)

Przyjęci na tzw. „starych zasadach” – 150 os.

Przyjęci na tzw. „nowych zasadach” - 53 os.

DPS w Bobrku - Dane organizacyjne

Średni miesięczny koszt utrzymania w DPS – 3.973 zł

Liczba pracowników – 144 os.

Liczba etatów – 138,5 et.

Liczba etatów w ZOT – 113 et.

Wskaźnik zatrudnienia w ZOT – 0,56

Schemat organizacyjny DPS w Bobrku

Załącznik
do Regulaminu Organizacyjnego
Domu Pomocy Społecznej w Bobrku

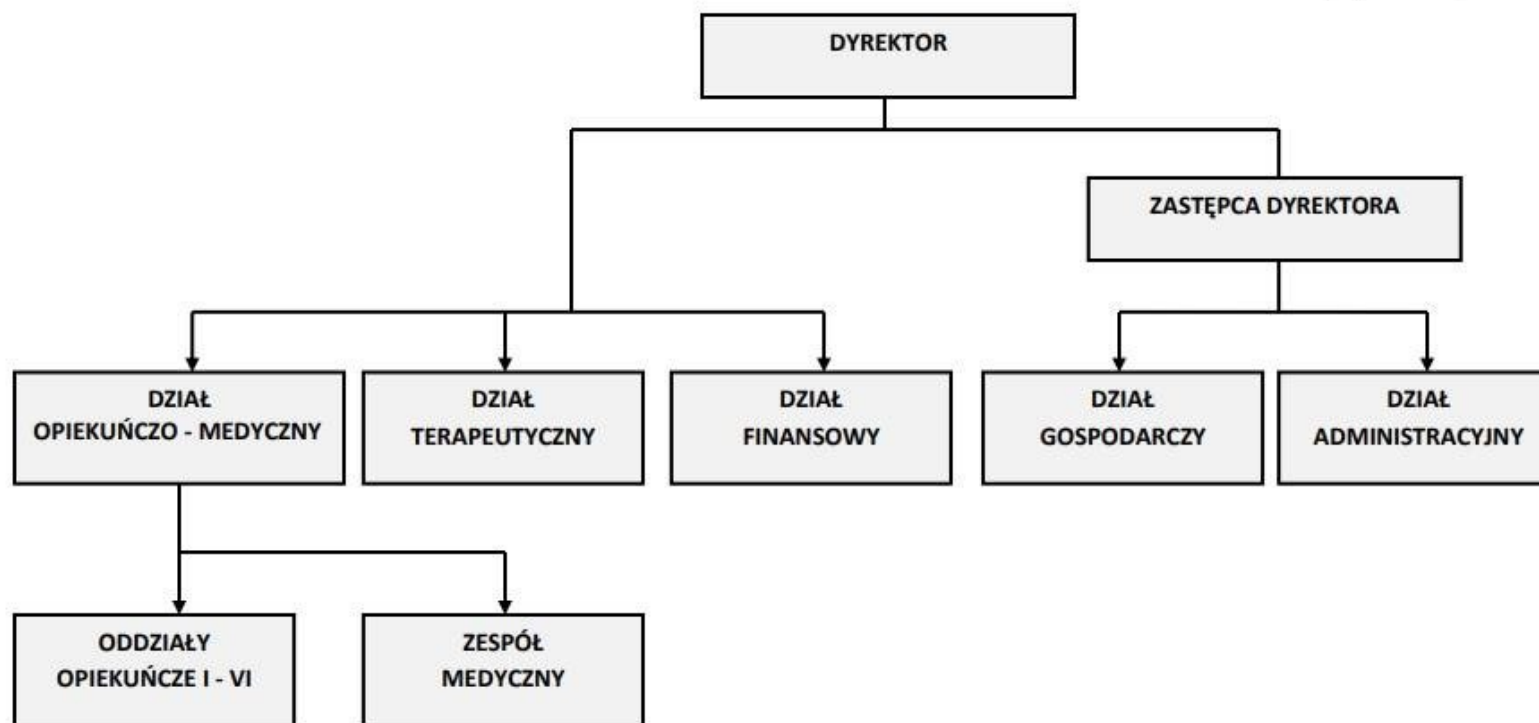

Struktura budżetu na 2019 r.- dochody

Dochody ogółem: 10.068.744 zł

W tym:

- 4.679.300 zł (46%) – dochody jednostki
(głównie odpłatność za pobyt w DPS)
- 4.672.450 zł (46%) – dotacja celowa z budżetu państwa
- 716.994 zł (8%) – środki własne Powiatu

Struktura budżetu na 2019 r.- wydatki

Wydatki ogółem: 10.068.744 zł

W tym:

- 73% – wynagrodzenia osobowe
- 24% - wydatki statutowe (żywienie, media, usługi itp.)
- 2,5% - inwestycje
- 0,5% - świadczenia na rzecz osób fizycznych (BHP)

Dziękuję za uwagę

Kliknij, aby dodać ~~Maks~~ Maksusz Sajak